



CÂMARA MUNICIPAL DE SARAPUÍ

Estado de São Paulo

Plenário Alexandre Chauar

Rua Antonio Benedito de Almeida, 22

Vila Ana Maria CEP. 18225000 Sarapuí

Tel.: 3276-1488 – site: www.camarasarapui.sp.gov.br

PROJETO DE LEI ORDINÁRIA Nº 06/2020

“Dispõe sobre denominação de próprio municipal e dá outras providências.”

Laércio Larice Rodrigues, vereador no uso de suas atribuições legais, e de acordo com o que dispõe o artigo 16, inciso XV da Lei Orgânica do Município de Sarapuí, propõe o seguinte projeto de lei:

Art. 1º Fica denominado “**SEMIRAMIS MARIA DAS DORES**”, a rua que tem seu início na Av. Malvina Gomes de Oliveira (-23.644627, -47.825077) até seu término na Rua Ernesto Nunes Proença (-23.645293, -47.823857).

Art. 2º Das placas denominativas constarão às inscrições:

“Rua Semiramis Maria das Dores”

“NHA MIRAMA”

Art. 3º As despesas decorrentes da execução da presente Lei correrão por conta própria do orçamento vigente, suplementadas se necessário.

Art. 4º Esta Lei entrará em vigor na data de sua publicação.

“Plenário Alexandre Chauar”

Em, 13 de abril de 2020.

Laércio Larice Rodrigues

Vereador



CÂMARA MUNICIPAL DE SARAPUÍ

Estado de São Paulo

Plenário Alexandre Chauar

Rua Antonio Benedito de Almeida, 22

Vila Ana Maria CEP. 18225000 Sarapuí

Tel.: 3276-1488 – site: www.camarasarapui.sp.gov.br

BIOGRAFIA

Semiramis Maria das Dores, nasceu no bairro Floresta do município de Sarapuí, filha de Antônio Custódio e Vitalina, casou-se aos 12 anos de idade com Benedito Gomes de Proença com apenas 14 anos.

Juntos tiveram 15 filhos, mas 3 não sobreviveram, sendo abortados, os que cresceram foram:

- Anísio Gomes de Proença (falecido)
- Maria Gomes de Proença (falecida)
- Conceição Gomes de Proença (falecida)
- Isabel Gomes de Proença (falecida)
- Atereza Gomes de Proença (falecida)
- Ana Maria Gomes de Proença (falecida)
- Antônio Gomes de Proença (falecido)
- José Gomes de Oliveira (falecido)
- João Gomes de Proença (falecido)
- Benedito Gomes de Proença filho
- Pedro Gomes de Proença (falecido)
- Juvenal Gomes de Proença

Aos 17 anos deu início aos seus trabalhos como parteira, dessa forma ajudou a trazer ao mundo mais de 230 vidas, sendo assim filhos amados de Sarapuí.

Após cumprir sua missão veio a falecer no ano de 1980, sendo conhecida como “nhá Mirama”, deixando boas recordações para familiares e amigos.

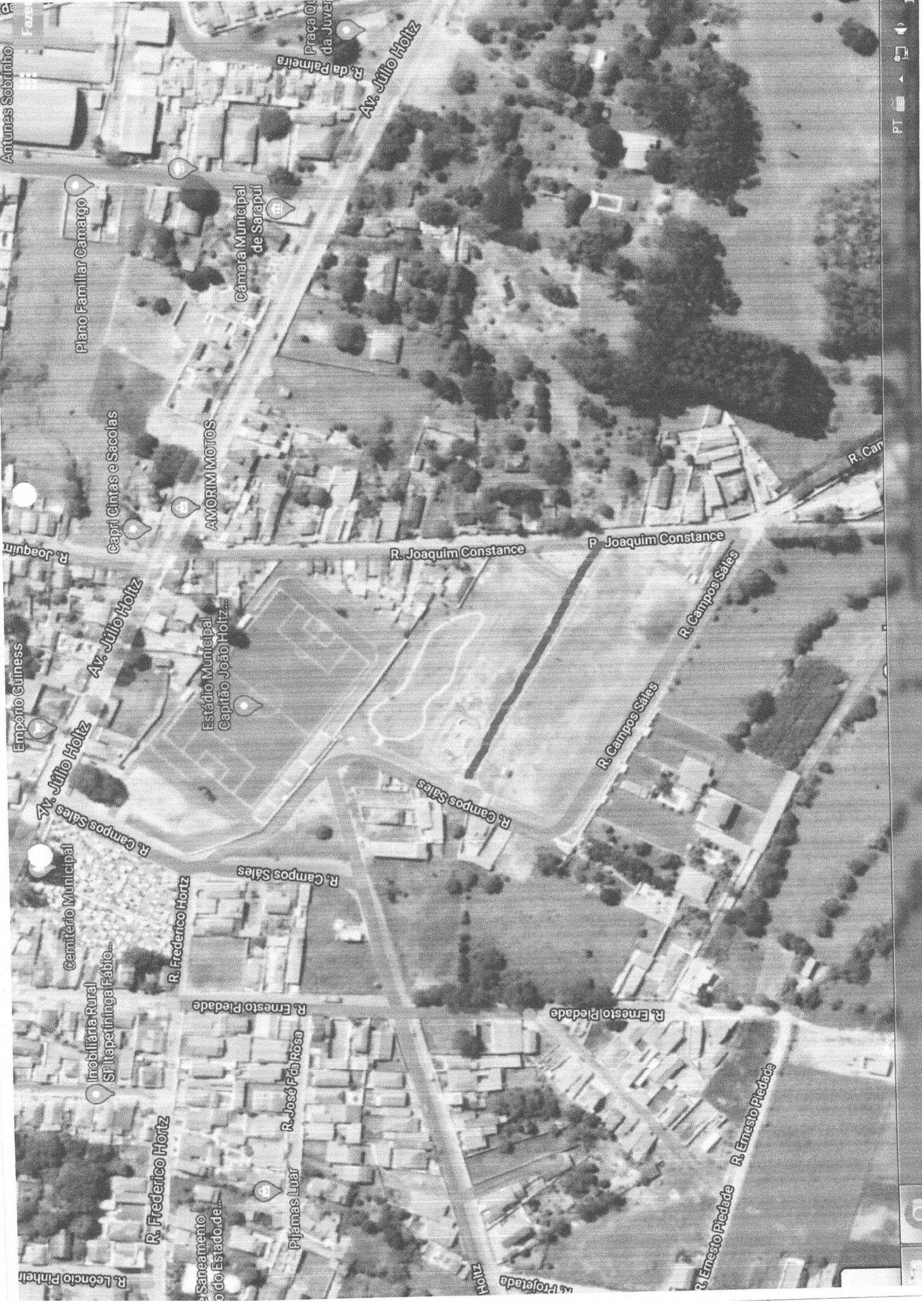

Antunes Sobrinho

Fazenda

Praca Q1 da Juventude

R. da Palmeira

Plano Familiar Camargo

Câmara Municipal de Sarapuí

Capri Cintas e Sacolas

AMORIM MOTOS

R. Joaquim

R. Joaquim Constance

P. Joaquim Constance

R. Cam

Empório Guinness

Av. Júlio Holtz

Estádio Municipal Capitão João Holtz

R. Campos Sales

R. Campos Sales

R. Campos Sales

Cemitério Municipal

R. Frederico Holtz

R. Campos Sales

Imobiliária Rural SP Tapetinga Fábio...

R. Ernesto Piedade

R. Ernesto Piedade

R. Frederico Holtz

R. José F da Rosa

Pijamas Luar

R. Leôncio Pinheiro

Saneamento do Estado de...

R. Profetada Holtz

R. Ernesto Piedade





PREFEITURA MUNICIPAL DE JUMIRIM – SP

NOTIFICAÇÃO

Proprietário:	ANTONIO V. ANTUNES PART. SPE LTDA
Endereço:	PROJETADA 01, N°
Inscrição Cadastral:	30.02.009.01.1

O município de Jumirim, com a finalidade de atender a Lei Federal Complementar nº 101/2000 (Lei de Responsabilidade Fiscal) e Código Tributário Municipal (Lei Complementar nº 57/2009), realizou no município o recadastramento imobiliário com a utilização do programa de geoprocessamento. Neste trabalho foram identificadas alterações na área construída de seu imóvel, conforme demonstrado abaixo.

Em caso de discordância sobre a área detectada no levantamento, favor entrar em contato com o Setor de Cadastro Imobiliário desta Prefeitura, na Rua Manoel Novaes, nº 829, em até 15 dias após o recebimento desta notificação, portando a presente notificação, e a planta atualizada do imóvel devidamente assinada por um profissional responsável da área de engenharia ou arquitetura para requerer a revisão dos dados da área apresentados.

A não manifestação por parte do contribuinte a este aviso implicará na concordância dos valores apresentados e, portanto, os mesmos serão utilizados para o cálculo do IPTU 2018.

ÁREA PREDIAL (CONSTRUÇÃO) M ²	
Área Atual:	200.00 m²
Área detectada no levantamento:	200.00 m²
Diferença da área:	0.00 m²



Jumirim, 9 de Abril de 2020.

ATENÇÃO: CASO O IMÓVEL SEJA ALUGADO, POR FAVOR ENTREGAR ESTA CORRESPONDÊNCIA PARA O PROPRIETÁRIO OU IMOBILIÁRIA RESPONSÁVEL.

Gabriela da Silva Pinto Faulin

Fiscal Tributário

Mário Luiz Botega

Secretário Municipal de Fazenda

SERVIÇO DE TRIBUTAÇÃO – CADASTRO IMOBILIÁRIO MUNICIPAL

NHA MIRAMA ... RUA 1

• Em Semiramis Maria Das Dores nascida no Bairro da Floresta Município de Senapiú ...

• Filha de Antônio Custódio e Vitalina ...

• Casou-se aos 12 Anos de idade com Benedito Gomes de Puença com apenas 14 anos de idade também ...

• Liberam **15** filhos sendo **3** abortos

1º - Amísio Gomes de Puença (falecido)

2º - Maria Gomes de Puença (falecida)

3º - Conceição Gomes de Puença (falecida)

4º - Isabel Gomes de Puença (falecida)

5º - A Leiza Gomes de Puença (falecida)

6º - Ana Maria Gomes de Puença (falecida)

7º - Antônio Gomes de Puença (falecido)

8º - José Gomes de Oliveira (falecido)

9º - João Gomes de Puença (falecido)