

TELHADO Escala 1/1000

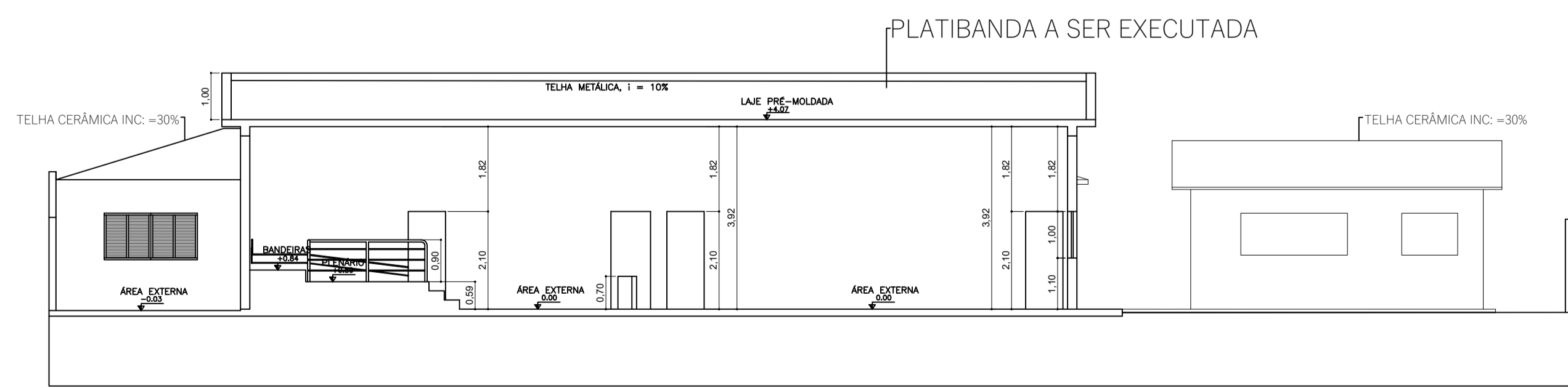

CORTA BB Escala 1/1000

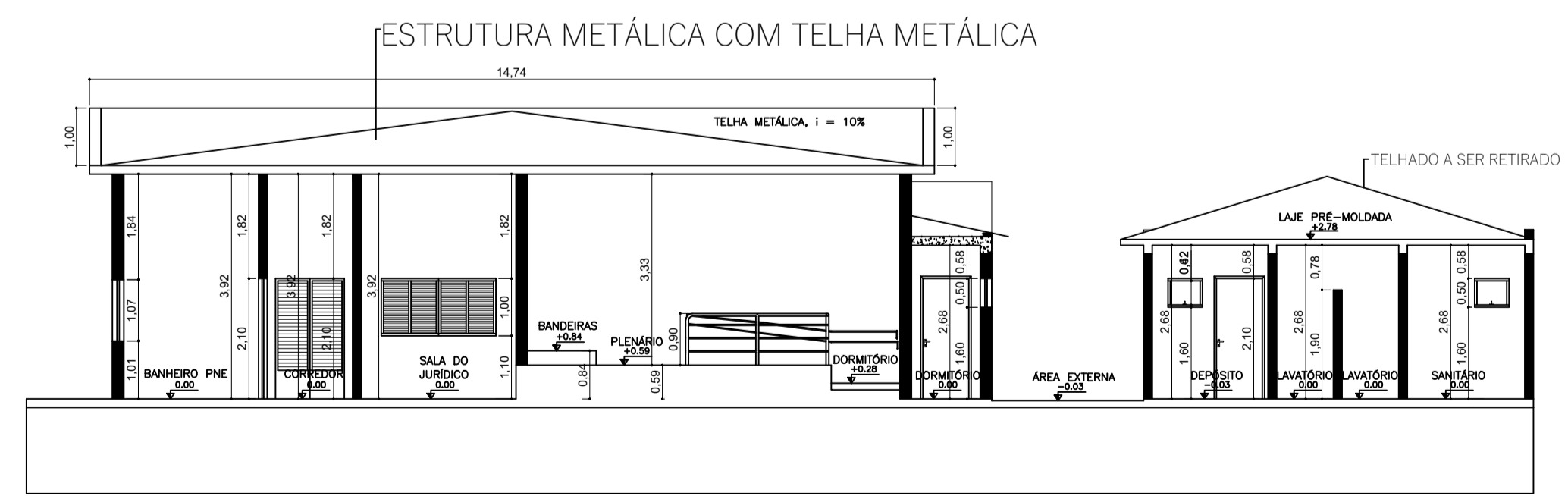

CORTA AA Escala 1/1000

Título: **PROJETO COMPLETO** Folha: 02 de 02

Objetivo: **PROJETO REFORMA**

PROPRIETÁRIO: CÂMARA MUNICIPAL DE SARAPUÍ
 MUNICÍPIO: SARAPUÍ-SP
 BAIRRO:
 LOCAL:
 MATRÍCULA Nº: ---
 INSCRIÇÃO CADASTRAL DO IMÓVEL: ---
 ZONA E CLASSIFICAÇÃO: **Z1 (ZONA DE USO 1)**
 ESCALAS: **INDICADA NO PROJETO**



Proprietário:

Engenheiro responsável:
 Antônio Mendes de Queiroz Junior
 Guimarães Junior Engenharia Ltda
 CREA 1062014

Áreas (M ²)	
Área do terreno	1070,52
Área construída	434,34
Área a livre	363,18 59,43%
Área a construir	000,00
Coefficiente de apro.	40,57%
Taxa de ocupação	40,57%

ESPAÇO RESERVADO A APROVAÇÕES E CARIMBOS: