CÂMARA MUNICIPAL DE SARAPUÍ

Estado de São Paulo

Plenário Alexandre Chauar

Rua Antonio Benedito de Almeida, 22
Vila Ana Maria CEP. 18225000 Sarapuí
Tel.: 3276-1488 – site: www.camarasarapui.sp.gov.br

PROJETO DE LEI ORDINÁRIA Nº 29/2023

"Altera o artigo 1º da Lei 1.719/23, que dispõe sobre denominação de próprio municipal e dá outras providências."

Adriano Cirilo, Cristiano Xavier Rodrigues, Laércio Larice Rodrigues, Lucas da Silva Antunes, Maria José Vieira dos Santos e Romário Diego Holtz, vereadores no uso de suas atribuições legais, e de acordo com o que dispõe o artigo 16, inciso XV da Lei Orgânica do Município de Sarapuí, propõem o seguinte projeto de lei:

Art. 1º O artigo 1º da Lei Ordinária Nº 1.719/23 passa a vigorar com a seguinte redação:

> **Art. 1º** Fica denominado "**Caiuby Soares",** no Bairro Várzea de Cima, a rua sem saída que tem seu início na Estrada Municipal Antônio de Albuquerque **(-23.656255, -47.881760)** e segue por aproximadamente 64 m **(-23.655866, -47.880595).**

Art. 2º As despesas decorrentes da execução da presente Lei correrão por conta própria do orçamento vigente, suplementadas se necessário.

Art. 3º Esta Lei entrará em vigor na data de sua publicação.

"Plenário Alexandre Chauar"
Em, 07 de Junho de 2023.

Adriano Cirilo
Vereador

Cristiano Xavier Rodrigues
Vereador

Laércio Larice Rodrigues
Vereador

Lucas da Silva Antunes
Vereador

Maria José Vieira dos Santos
Vereadora

Romário Diego Holtz
Vereador

CÂMARA MUNICIPAL DE SARAPUÍ

Estado de São Paulo

Plenário Alexandre Chauar
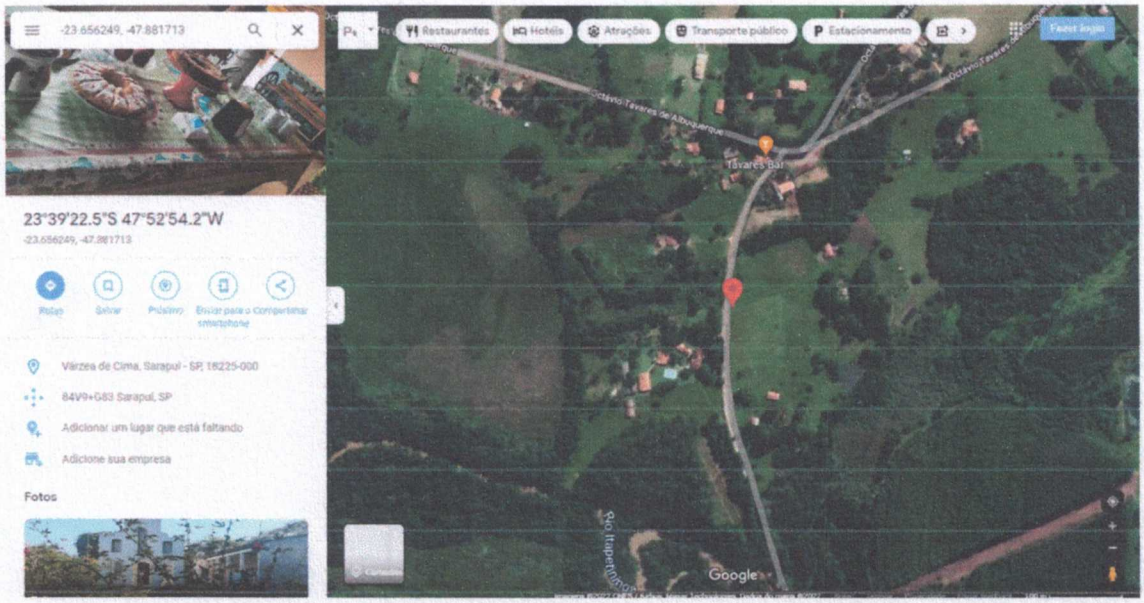
Rua Antonio Benedito de Almeida, 22
Vila Ana Maria CEP. 18225000 Sarapuí
Tel.: 3276-1488 – site: www.camarasarapui.sp.gov.br