CÂMARA MUNICIPAL DE SARAPUÍ

Estado de São Paulo
Plenário Alexandre Chauar
Rua Antonio Benedito de Almeida, 22
Vila Ana Maria CEP. 18225000 Sarapuí
Tel.: 3276-1488 – site: www.camarasarapui.sp.gov.br

Ofício nº 188/2022/CMS

Sarapuí, 25 de Maio de 2022.

A Vossa Senhoria
Antônio Mendes de Queiroz Junior
Diretor de Obras Viação e Urbanismo
18.225-000 – Sarapuí – SP

Assunto: **Vistoria de via para denominação**

Sirvo-me do presente para cumprimentá-lo cordialmente e solicitar do setor competente, atestado emitido pela Diretoria de Obras Viação e Urbanismo da Prefeitura Municipal de Sarapuí, de que o local possui as condições mínimas de infraestrutura exigida pela Lei Federal 6766/79, o local com interesse em denominar está localizada no Bairro Morada do Sol, em anexo segue o mapa com o destaque da rua.

Este pedido faz se necessário, considerando o ato da mesa 01/22 que ***Dispõe sobre os documentos necessários para entrada de Projeto de denominação de via municipal*** e tendo em vista que recentemente houveram projetos vetados de acordo com esta diretoria após análise e vistoria in loco, no qual justificaram que não atenderam os critérios adequados à denominação de próprio municipal, sendo de extrema importância para esta Casa de Leis os documentos requisitados para real demonstração aos nobres Edis.

Aproveito o ensejo para renovar os votos de elevada estima e distinta consideração.

Respeitosamente,

Romário Diego Holtz
Vereador

PREFEITURA MUNICIPAL DE SARAPUÍ
ESTADO DE SÃO PAULO

GOVERNO MUNICIPAL DE SARAPUÍ
HUMANO SOLIDÁRIO

Sarapuí, 30 de Maio de 2022.

OFÍCIO Nº 207/2022/GAB

A Sua Excelência,
Presidente da Câmara de Sarapuí
Laércio Larice Rodrigues

Assunto: Envio de Termo de Vistoria

Prezado Presidente,

Venho por meio deste, cumprimentar Vossa Excelência e dos Dignos Vereadores que compõem essa Egrégia Câmara Municipal, e aproveito o ensejo para encaminhar o termo de vistoria de via para denominação, conforme solicitado.

Aproveito a oportunidade para renovar os protestos de elevada estima e distinta consideração.

Gustavo de Souza Barros Vieira
Prefeito do Município de Sarapuí

DECLARAÇÃO

Processo: 3751/1/2022
Ao: Gabinete

Assunto: Vistoria de via para denominação
Requerente: Câmara Municipal

Após vistoria "in loco", certifico que a via **atende** a todas as requisições necessárias de infraestrutura para denominação.

É o que tenho a declarar.

Sarapuí, 27 de maio de 2022.

Atenciosamente,

ALEX ARAUJO PRADO DOS SANTOS
Diretoria de Obras, Viação e Urbanismo

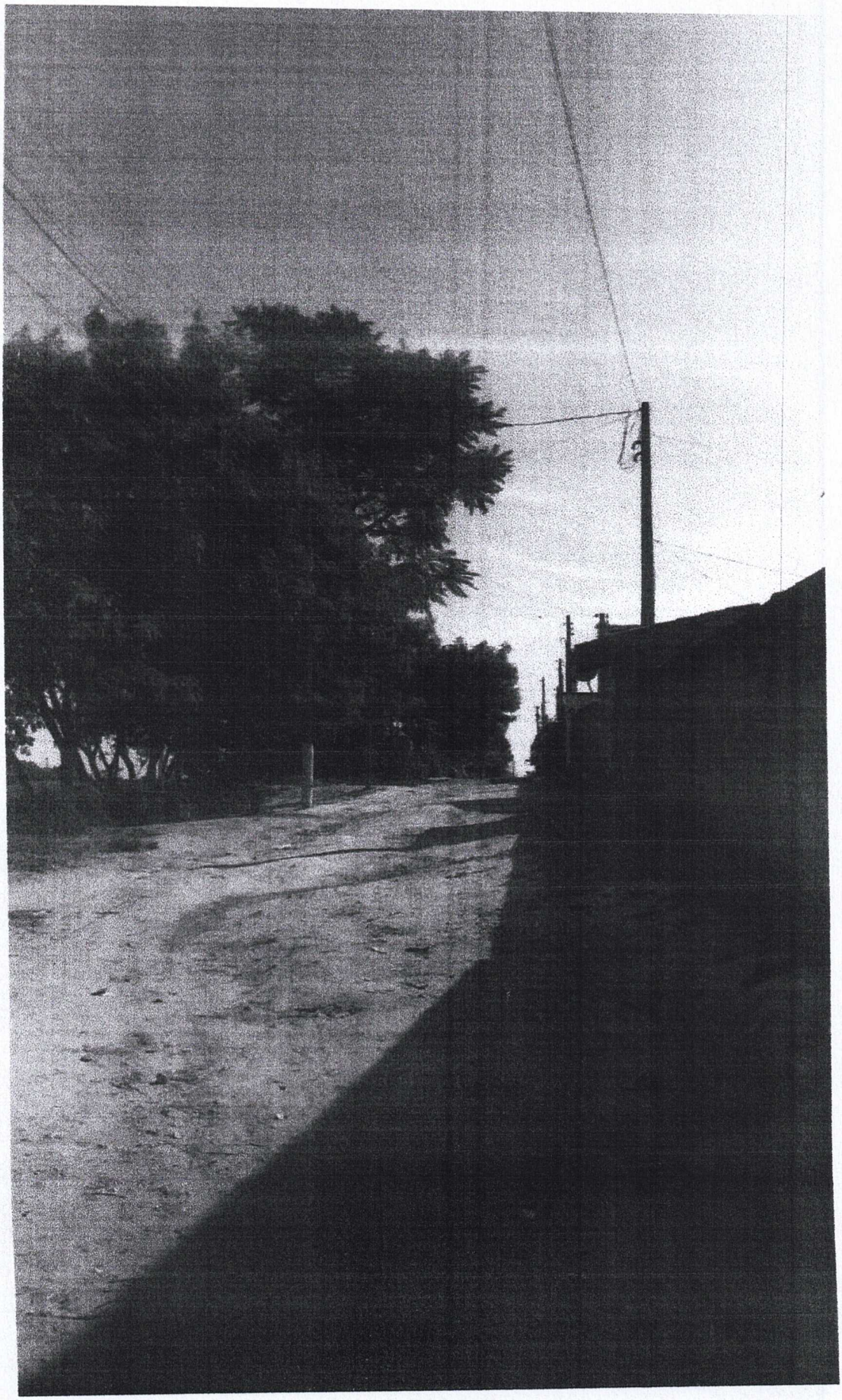

CÂMARA MUNICIPAL DE SARAPUÍ

Estado de São Paulo
Plenário Alexandre Chauar
Rua Antonio Benedito de Almeida, 22
Vila Ana Maria CEP. 18225000 Sarapuí
Tel.: 3276-1488 – site: www.camarasarapui.sp.gov.br

PROJETO DE LEI ORDINÁRIA Nº 58/2022

"Dispõe sobre denominação de próprio municipal e dá outras providências."

Romário Diego Holtz, vereador no uso de suas atribuições legais, e de acordo com o que dispõe o artigo 16, inciso XV da Lei Orgânica do Município de Sarapuí, propõe o seguinte projeto de lei:

Art. 1º Fica denominado **"Gentil Rodrigues",** no Bairro Morada do Sol, a estrada sem nome que tem seu início na Estrada Vicinal Benedito Bento de Medeiros **(-23.62580, -47.83234)** e segue por aproximadamente 210m **(-23.624181, -47.833324)**.

Art. 2º Das placas denominativas constarão às inscrições:

"Rua Gentil Rodrigues"

Art. 3º As despesas decorrentes da execução da presente Lei correrão por conta própria do orçamento vigente, suplementadas se necessário.

Art. 4º Esta Lei entrará em vigor na data de sua publicação.

"Plenário Alexandre Chauar"
Em, 01 de Junho de 2022.

--

Romário Diego Holtz
Vereador

CÂMARA MUNICIPAL DE SARAPUÍ

Estado de São Paulo

Plenário Alexandre Chauar

Rua Antonio Benedito de Almeida, 22

Vila Ana Maria CEP. 18225000 Sarapuí

Tel.: 3276-1488 – site: www.camarasarapui.sp.gov.br

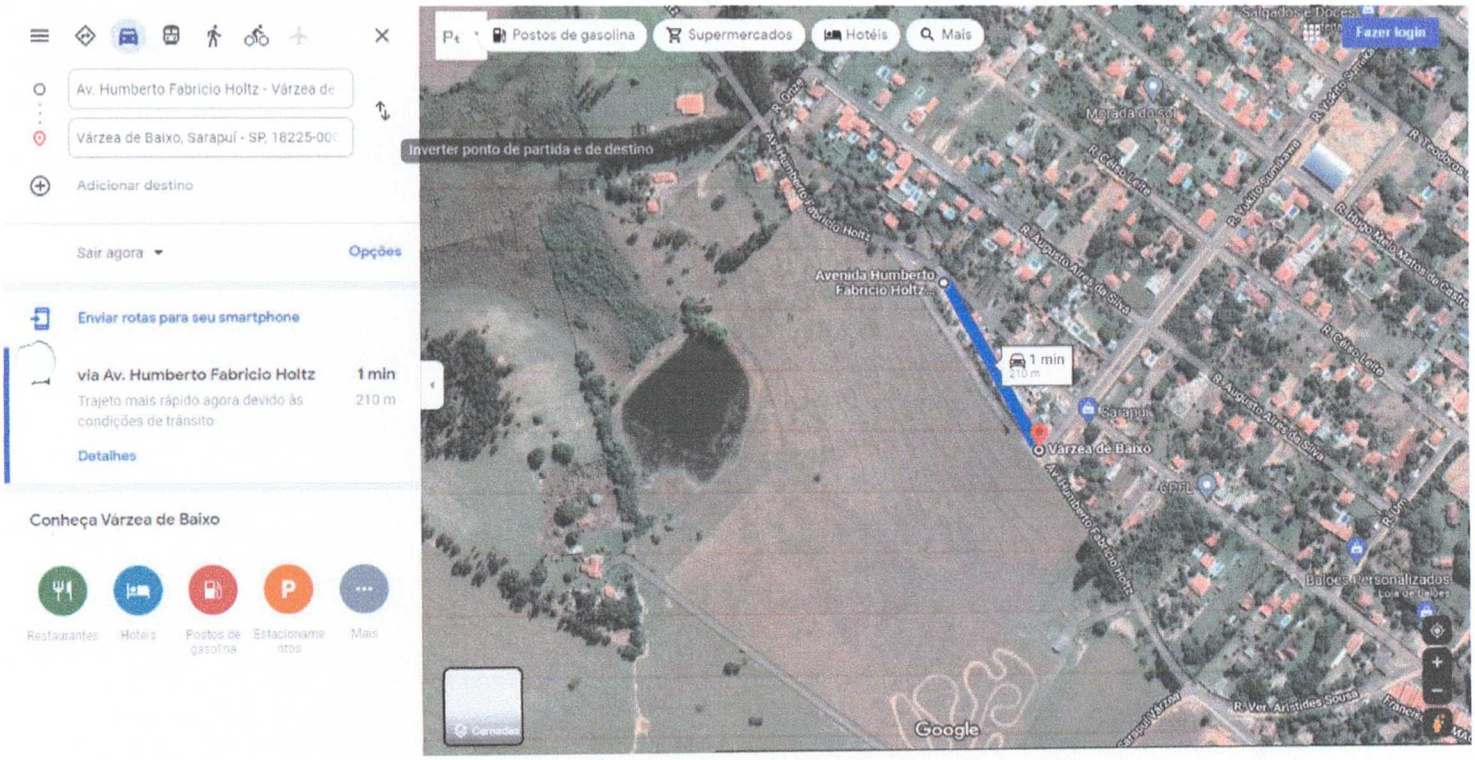

CÂMARA MUNICIPAL DE SARAPUÍ

Estado de São Paulo

Plenário Alexandre Chauar

Rua Antonio Benedito de Almeida, 22
Vila Ana Maria CEP. 18225000 Sarapuí
Tel.: 3276-1488 – site: www.camarasarapui.sp.gov.br

BIOGRAFIA

Gentil Rodrigues, nascido em 11 de Novembro de 1942, natural de Sarapuí, filho de Islatina Rodrigues. Gentil contraiu matrimônio com Tereza dos Santos Rodrigues e residiu na Rua Benedito Bento de Medeiros, no Bairro Morada do Sol.

Gentil dedicou muitos anos de sua vida trabalhando como lavrador e também em algumas fazendas. Faleceu no dia 29 de Janeiro de 2014, aos 71 anos.

REPÚBLICA FEDERATIVA DO BRASIL
REGISTRO CIVIL DAS PESSOAS NATURAIS

CERTIDÃO DE ÓBITO

NOME:
** GENTIL RODRIGUES **

MATRÍCULA:
** 116475 01 55 2014 4 00038 078 0025900-83 **

SEXO	COR	ESTADO CIVIL E IDADE
MASCULINO	BRANCA	CASADO - 71 ANOS DE IDADE

NATURALIDADE	DOCUMENTO DE IDENTIFICÃO	ELEITOR
SARAPUÍ-SP	RG 190518960	SIM

FILIAÇÃO E RESIDENCIA
ISALTINA RODRIGUES ***
RESIDENTE NA RUA BENEDITO BENTO DE MEDEIROS Nº 130, MORADA DO SOL, SARAPUÍ, SP ***

DATA E HORA DO FALECIMENTO	DIA	MÊS	ANO
VINTE E NOVE DE JANEIRO DE DOIS MIL E QUATORZE - ÀS 08:05 H	29	01	2014

LOCAL DE FALECIMENTO
NO HOSPITAL REGIONAL DE ITAPETININGA/SP, NESTE SUBDISTRITO

CAUSA DA MORTE
MORTE SÚBITA CARDIACA, DOENÇA ISQUÊMICA CARDIACA, ATEROSCLEROSE, ACIDENTE VASCULAR CEREBRAL, GANGRENA SECA MEMBROS INFERIORES ESQUERDOS ***

SEPULTAMENTO/CREMAÇÃO(MUNICÍPIO E CEMITERIO, SE CONHECIDO)	DECLARANTE
O sepultamento foi realizado no cemitério Municipal, em Sarapuí/SP.	TEREZA DOS SANTOS RODRIGUES

NOME E NÚMERO DE DOCUMENTO DO MÉDICO QUE ATESTOU O ÓBITO
Dr. CAIO HUGO JUBRAN MOURA CRM Nº 104798

OBSERVAÇÕES / AVERBAÇÕES
O(a) declarante apresentou o(s) seguinte(s) documento(s) do(a) falecido(a): RG n.º 190518960, CPF n.º 35451127808, certidão de casamento sob nº 1254, livro nº 8, folhas nº 123, beneficio n.º 1439301660, carteira de trabalho n.º 070602 série nº 00602 , nascido em 11/11/1942. Registro feito em três de fevereiro de dois mil e quatorze. VIDE VERSO.***

O conteúdo da certidão é verdadeiro. Dou fé
Itapetininga, 10 de fevereiro de 2014

Francine Gomes Pereira
Escrevente Autorizada

ISENTO DE EMOLUMENTOS

CARTÓRIO DE REGISTRO CIVIL
1º SUBDISTRITO
RENATA DE OLIVEIRA BASSETTO RUIZ - Oficiala
Rua Dr. Virgilio de Rezende, nº 490 - Centro
Itapetininga - SP
CEP: 18.200-180
Tel.: (15) 3272-6626
E-mail: itapetininga1@arpensp.org.br

Ofício do Registro Civil das Pessoas Naturais
1º Subdistrito Itapetininga
Renata Oliveira Bassetto Ruiz
Oficiala
Rua Dr. Virgilio de Rezende, 490 - Centro
Itapetininga - SP