



CÂMARA MUNICIPAL DE SARAPUÍ

Estado de São Paulo

Plenário Alexandre Chauar

Rua Antonio Benedito de Almeida, 22

Vila Ana Maria CEP. 18225000 Sarapuí

Tel.: 3276-1488 – site: www.camarasarapui.sp.gov.br

PROJETO DE LEI ORDINÁRIA Nº 69/2022

“Dispõe sobre a denominação de próprio municipal e dá outras providências.”

Romário Diego Holtz e Maria José Vieira dos Santos, vereadores no uso de suas atribuições legais, e de acordo com o que dispõe o artigo 16, inciso XV da Lei Orgânica do Município de Sarapuí, propõem o seguinte projeto de lei:

Art. 1º Fica denominado **“Luiza Maria de Oliveira Arruda”**, no Bairro São João, a estrada sem nome que tem seu início na Rua Amâncio José Corrêa (-23.631665, -47.826966) e segue por aproximadamente 43m (-23.632070, -47.826865).

Art. 2º Das placas denominativas constarão às inscrições:

“Rua Sem Saída - Luiza Maria de Oliveira Arruda”

Art. 3º As despesas decorrentes da execução da presente Lei correrão por conta própria do orçamento vigente, suplementadas se necessário.

Art. 4º Esta Lei entrará em vigor na data de sua publicação.

“Plenário Alexandre Chauar”

Em, 06 de Julho de 2022.

Romário Diego Holtz
Vereador

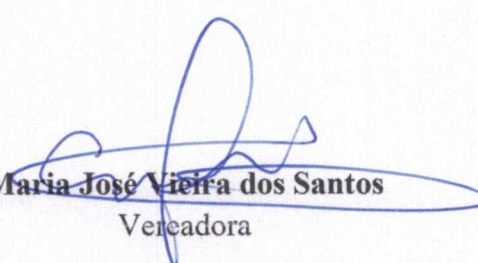
Maria José Vieira dos Santos
Vereadora



CÂMARA MUNICIPAL DE SARAPUÍ

Estado de São Paulo

Plenário Alexandre Chauar

Rua Antonio Benedito de Almeida, 22

Vila Ana Maria CEP. 18225000 Sarapuí

Tel.: 3276-1488 – site: www.camarasarapui.sp.gov.br

Navigation interface showing route options and search results.

Perimetro Urbano, Sarapuí - SP, 18225-000

R. Amâncio José Corrêa, 149 - Perimetro

Adicionar destino

Sair agora

Opções

Enviar rotas para seu smartphone

por vias sem nome 1 min
Trajeto mais rápido agora devido às condições de trânsito 43 m

Detalhes

Conheça R. Amâncio José Corrêa, 149 - Perimetro Urbano

Restaurantes Hotéis Postos de gasolina Estacionamentos Mais

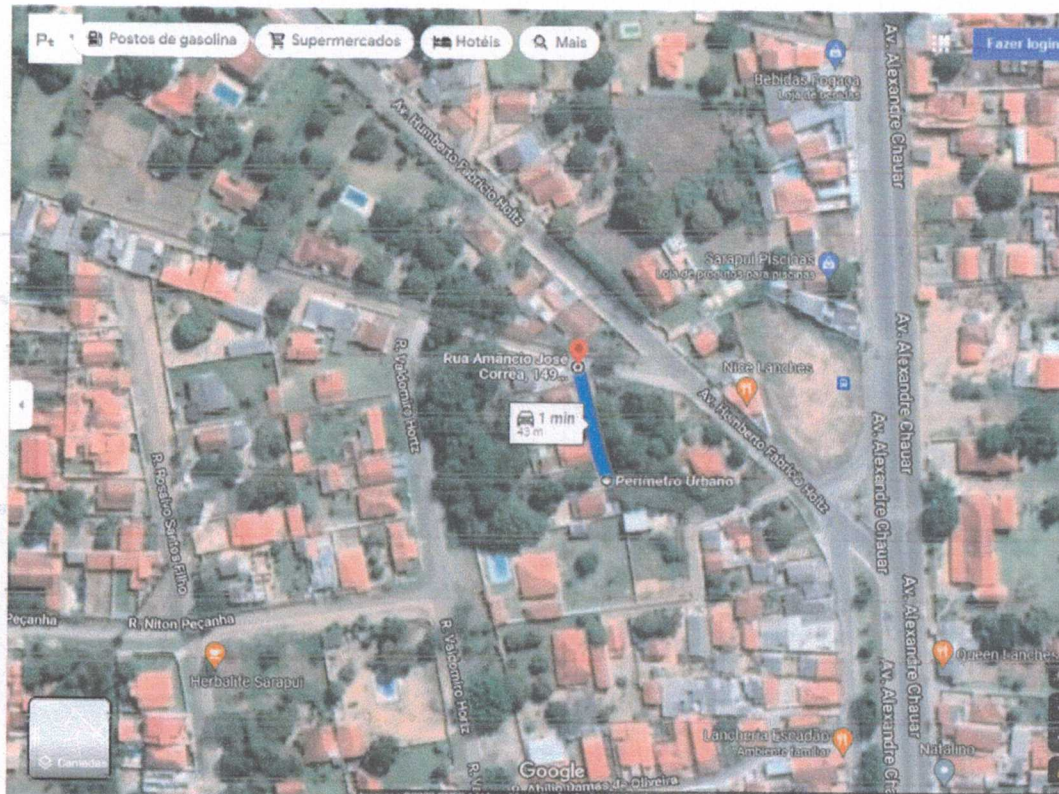



CÂMARA MUNICIPAL DE SARAPUÍ

Estado de São Paulo

Plenário Alexandre Chauar

Rua Antonio Benedito de Almeida, 22

Vila Ana Maria CEP. 18225000 Sarapuí

Tel.: 3276-1488 – site: www.camarasarapui.sp.gov.br

BIOGRAFIA

Luiza Maria de Oliveira Arruda, nasceu em Sarapuí no dia 26/10/1940, filha de Pedro Corrêa de Oliveira e Flora Maria das Dores. Passou a sua infância junto aos seus pais e seus cinco irmãos: Benedita, Inês, Margarida, Maria José e Ângelo. Aos dezesseis anos contraiu matrimônio com Satiro Manoel de Arruda no dia 02/03/1957 no Cartório de Registro Civil de Sarapuí e na Paróquia Nossa Senhora das Dores, pois era católica e desta união advieram oito filhos: Décio, Valdir, Nilza, Nilce, Nilton, Vanderli, Vanderlei e Vanderléia.

Dedicou a sua vida ao seu lar, esposo e filhos, ajudou por muitos anos no Clube das Mães que se reuniam toda quinta-feira na Ação Social, para costurar, bordar e pintar enxovais para bebês e noivas de baixa renda.

No dia 01/03/1997 perdeu um de seus filhos, Nilton aos 27 anos, em um acidente de moto e ela sempre guerreira seguiu a vida cuidando da família. No ano de 2007 começou a ficar doente e cada ano que se passava as doenças aumentavam, até que em 2010 ficou acamada sob os cuidados da família.

Em 2013, no dia 22 de abril perdeu mais um filho, o seu primogênito Décio, e mesmo debilitada e sem poder caminhar sozinha foi se despedir do filho. A partir disso as doenças foram se agravando e vieram muitos anos de luta, até que no dia 31 de Agosto de 2021 veio a falecer em sua residência, às 16 horas. Seu sepultamento aconteceu no 01/09/2021, às 13 horas no Cemitério Municipal de Sarapuí, lá descansa em paz uma mulher que foi filha, esposa, mãe e avó sempre muito dedicada aos seus.