# CÂMARA MUNICIPAL DE SARAPUÍ

**Estado de São Paulo**
**Plenário Alexandre Chauar**
Rua Antonio Benedito de Almeida, 22
Vila Ana Maria CEP. 18225000 Sarapuí
Tel.: 3276-1488 – site: www.camarasarapui.sp.gov.br


## PROJETO DE LEI ORDINÁRIA Nº 54/2022

***"Dispõe sobre denominação de próprio municipal e dá outras providências."***

**Cristiano Xavier Rodrigues,** vereador no uso de suas atribuições legais, e de acordo com o que dispõe o artigo 16, inciso XV da Lei Orgânica do Município de Sarapuí, propõe o seguinte projeto de lei:

**Art. 1º** Fica denominado **"Francisco de Medeiros",** no bairro Várzea de Cima, a rua que tem seu início na Rua Octávio Tavares de Albuquerque (-23.650108, -47.877417) e segue por aproximadamente 210m (-23.650938, -47.875817).

**Art. 2º** Fica denominado **"Antonio Malinsk",** no bairro Várzea de Cima, a rua sem saída que tem seu início na Rua Francisco de Medeiros (-23.650848, -47.876608) e segue por aproximadamente 110m (-23.651747, -47.877032).

**Art. 3º** Das placas denominativas constarão às inscrições:

**"Rua Francisco de Medeiros"**
**"Rua Sem Saída Antonio Malinsk"**

**Art. 4º** As despesas decorrentes da execução da presente Lei correrão por conta própria do orçamento vigente, suplementadas se necessário.

**Art. 5º** Esta Lei entrará em vigor na data de sua publicação.

**"Plenário Alexandre Chauar"**
**Em, 16 de Maio de 2022.**

**Cristiano Xavier Rodrigues**
Vereador

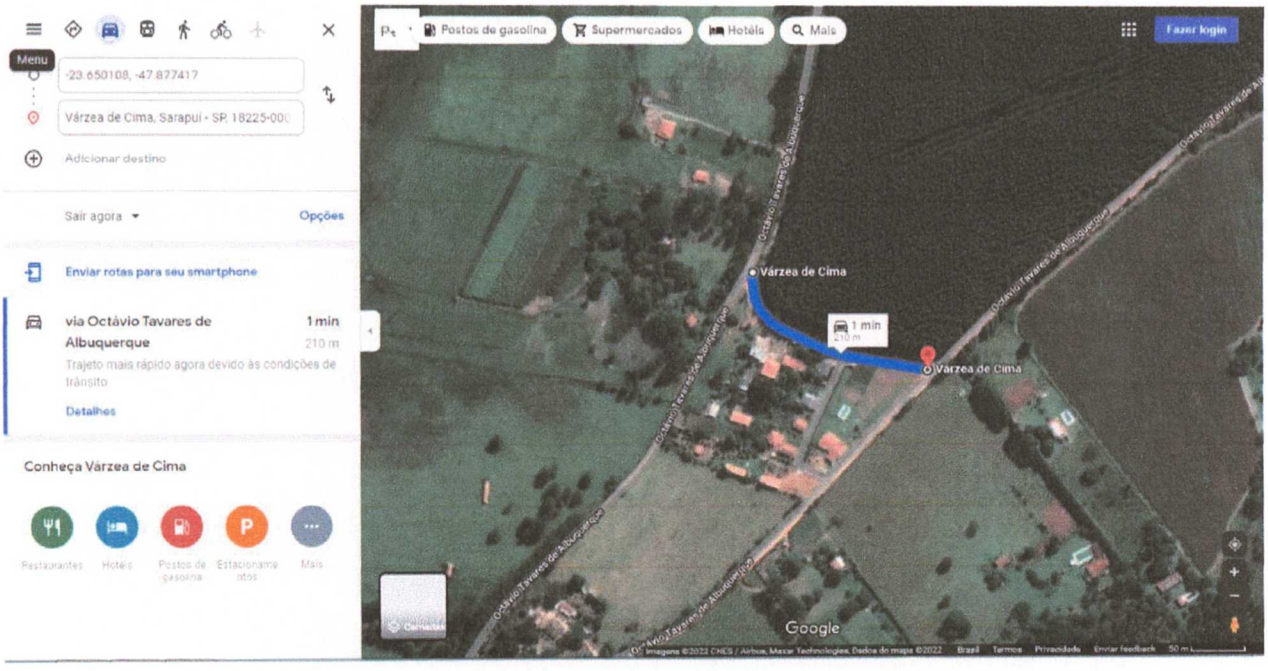
Menu
-23.650108, -47.877417
Várzea de Cima, Sarapuí - SP, 18225-000
Adicionar destino
Sair agora
Opções
Enviar rotas para seu smartphone
via Octávio Tavares de Albuquerque
1 min
210 m
Trajeto mais rápido agora devido às condições de trânsito
Detalhes
Conheça Várzea de Cima
Restaurantes
Hotéis
Postos de gasolina
Estacionamentos
Mais
Postos de gasolina
Supermercados
Hotéis
Mais
Fazer login
Várzea de Cima
1 min
Google

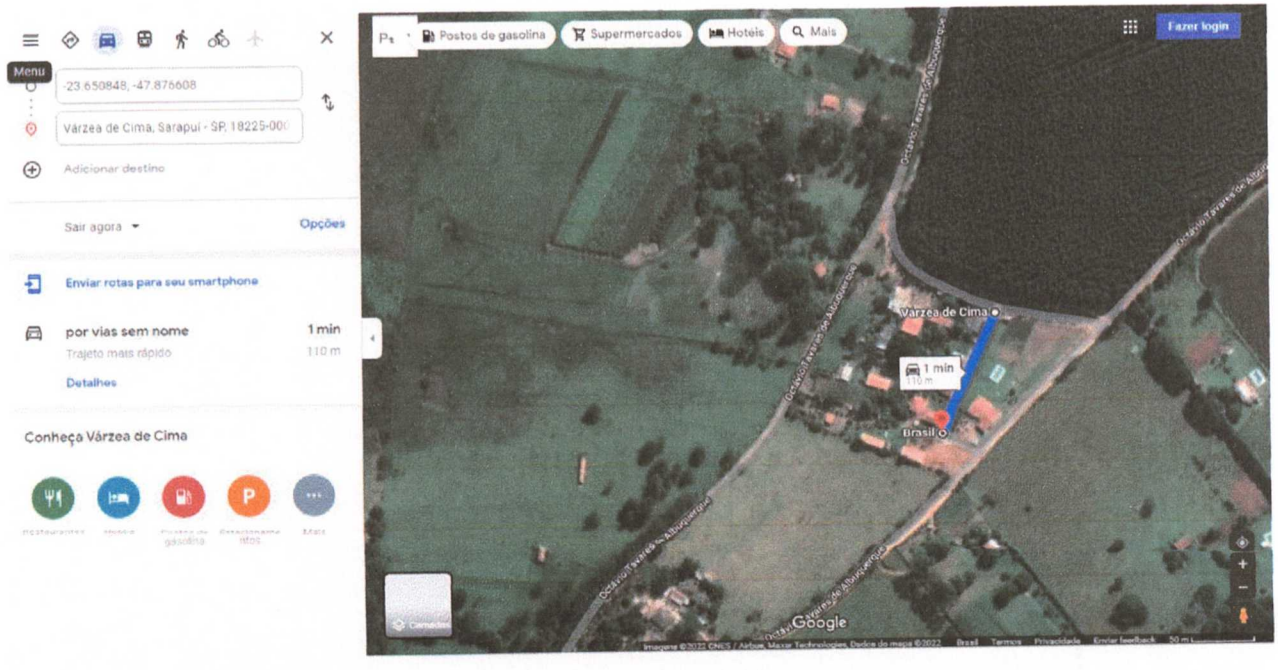
Menu
-23.650848, -47.876608
Várzea de Cima, Sarapuí - SP, 18225-000
Adicionar destino
Sair agora
Opções
Enviar rotas para seu smartphone
por vias sem nome
1 min
110 m
Trajeto mais rápido
Detalhes
Conheça Várzea de Cima
Postos de gasolina
Supermercados
Hotéis
Mais
Fazer login
Várzea de Cima
1 min
Brasil
Google

# CÂMARA MUNICIPAL DE SARAPUÍ

**Estado de São Paulo**

**Plenário Alexandre Chauar**

Rua Antonio Benedito de Almeida, 22
Vila Ana Maria CEP. 18225000 Sarapuí
Tel.: 3276-1488 – site: www.camarasarapui.sp.gov.br


## BIOGRAFIA

Francisco de Medeiros, nascido em 27 de dezembro de 1949, natural de Sarapuí, filho do Dirce Leopoldina Medeiros e Antonio Medeiros. Residente na Rua Adolfo da Rosa Gomes, bairro São João, casado com Inez de Oliveira Medeiros, com quem teve 11 filhos, Nivia com 50 anos, Rosemary com 48 anos, Divanira com 47 anos, Eliel com 44 anos, Antonio com 42 anos, Victor com 41 anos, Daniel com 40 anos, Josias e Ezequias com 37 anos, Gisele com 35 anos e Claudio já falecido.

Francisco trabalhava como marceneiro e faleceu no dia nove de fevereiro de dois mil e vinte dois, com 73 anos.

# CÂMARA MUNICIPAL DE SARAPUÍ

**Estado de São Paulo**

**Plenário Alexandre Chauar**

Rua Antonio Benedito de Almeida, 22
Vila Ana Maria CEP. 18225000 Sarapuí
Tel.: 3276-1488 – site: www.camarasarapui.sp.gov.br


## BIOGRAFIA

Antonio Malinski, nascido em 13 de julho de 1960, natural do Paraná, filho do Bieta Linastelli Malinski e Félix Malinski, era residente do município de Sorocaba, vindo a residir no Bairro da Várzea de Cima, município de Sarapuí no ano de 2000 com sua família. Trabalhava como pedreiro, vindo a prestar serviços na reforma das escolas municipais dos bairros e do Posto de Saúde de Sarapuí.

Antonio Malinski era casado com Maria Sélia Barrada Malinski, e pai de Vanessa Aparecida Malinski e Patrícia Fernanda Malinski.

Faleceu no dia 13 de setembro de 2010, vítima de um infarto aos 50 anos de idade.

Selo Digital nº: 1221502PV000000001401222T

Para conferir a procedência deste documento efetue a leitura do QR Code impresso ou acesse o endereço eletrônico https://selodigital.tjsp.jus.br

REPÚBLICA FEDERATIVA DO BRASIL
REGISTRO CIVIL DAS PESSOAS NATURAIS

# CERTIDÃO DE ÓBITO
## FRANCISCO DE MEDEIROS

CPF
753.885.378-20

MATRÍCULA
**122150 01 55 2022 4 00013 273 0001276-94**

| SEXO | COR | ESTADO CIVIL E IDADE |
|---|---|---|
| MASCULINO | BRANCA | CASADO - 72 ANOS DE IDADE |

| NATURALIDADE | DOCUMENTO DE IDENTIFICAÇÃO | ELEITOR |
|---|---|---|
| SARAPUÍ-SP | NADA CONSTA | SIM |

FILIAÇÃO E RESIDÊNCIA
ANTONIO MEDEIROS e DIRCE LEOPOLDINA MEDEIROS

RESIDENTE RUA ADOLFO DA ROSA GOMES, N°85, SÃO JOÃO, SARAPUÍ, SP

| DATA E HORA DE FALECIMENTO | DIA | MÊS | ANO |
|---|---|---|---|
| NOVE DE FEVEREIRO DE DOIS MIL E VINTE E DOIS - ÀS 06:29 horas | 09 | 02 | 2022 |

LOCAL DE FALECIMENTO
NO HOSPITAL DR. LÉO ORSI BERNARDES

CAUSA DA MORTE
CHOQUE SEPTICO REFRATARIO, SEPSE DE FOCO PULMONAR, PNEUMONIA VIRAL POR SARS-COV 2, LIBERADO DO ISOLAMENTO, DOENÇA RENAN CORONARIANA, HIPERTENSÃO ARTERIAL SISTÊMICA

| SEPULTAMENTO/CREMAÇÃO (municipio e cemitério, se conhecido) | DECLARANTE |
|---|---|
| SEPULTADO NO CEMITÉRIO MUNICIPAL DE SARAPUÍ-SP. | GISELE MEDEIROS RAMOS |

NOME E NÚMERO DE DOCUMENTO DO MÉDICO QUE ATESTOU O ÓBITO
Dr. FABIO HENRIQUE DE OLIVEIRA RIBEIRO CRM. 183550

AVERBAÇÕES/ANOTAÇÕES À ACRESCER
O(A) declarante apresentou o(s) seguinte(s) documento(s) do falecido: RG n.° 9.427.989-SP, CPF n.° 75388537820, benefício n° 7041146040 Nascido em 27/12/1949. Não deixa testamento conhecido. Deixa bens à inventariar. Era eleitor. Era casado com Inez de Oliveira Medeiros, conforme certidão de casamento deste Oficial de Registro Civil termo: 1243, fls. 112, L°B-08. Deixa os filhos: Nivia com 50 anos, Rosemary com 48 anos, Divanira com 47 anos, Eliel com 44 anos, Antonio com 42 anos, Vitor com 41 anos, Daniel com 40 anos, Josias e Ezequias com 37 anos, Gisele com 35 anos e Claudio falecido. Registro feito em quatorze de fevereiro de dois mil e vinte e dois e lavrado no livro C.0013, fls.273-V, termo 1276. NADA MAIS.

ANOTAÇÕES DE CADASTRO
SEM INFORMAÇÃO
* As anotações de cadastro acima não dispensam a parte interessada da apresentação do documento original, quando exigido pelo órgão solicitante ou quando necessário para identificação de seu portador.

OFICIAL DE REGISTRO CIVIL DAS PESSOAS NATURAIS E TABELIÃO DE NOTAS
Daniela Tiemi Kadota - Oficial
Rua Capitão Luiz Vieira, nº499, Centro - Sarapuí - SP CEP: 18225-000
Tel/Fax: (15) 3276-1150
E-mail: cartoriosarapui@ig.com.br

O conteúdo da certidão é verdadeiro. Dou fé.
Sarapuí, 14 de fevereiro de 2022

Tamires Daniela Corrêa
Escrevente Autorizada

ISENTO DE EMOLUMENTOS

OFICIAL DE REG CIVIL E TABELIÃO DE NOTAS DE SARAPUÍ
TAMIRES DANIELA CORRÊA
ESCREVENTE AUTORIZADA

122150 - AA000007674

122150 - AA000007674 05/21

REPÚBLICA FEDERATIVA DO BRASIL
REGISTRO CIVIL DAS PESSOAS NATURAIS

# CERTIDÃO DE ÓBITO

NOME:
**ANTONIO MALINSKI**

MATRÍCULA:
**115287.01.55.2010.4.00152.145.0060694-10**

| SEXO | COR | ESTADO CIVIL E IDADE |
|---|---|---|
| masculino | branca | casado, com cinquenta anos de idade |

| NATURALIDADE | DOCUMENTO DE IDENTIFICAÇÃO | ELEITOR |
|---|---|---|
| Marialva - PR | RG: 15345320 | sim |

**FILIAÇÃO E RESIDÊNCIA**

filho de FELIX MALINSKI e de BIETA MALINSKI;
Residência: na rua Antonio Araujo Hummel, nº 22 - Vila Helena, Sorocaba, Estado de São Paulo.

| DATA E HORA DO FALECIMENTO | DIA | MÊS | ANO |
|---|---|---|---|
| nove de setembro de dois mil e dez, às 05:14 horas | 09 | 09 | 2010 |

**LOCAL DE FALECIMENTO**

no P. A. Zona Norte, em Sorocaba/SP

**CAUSA DA MORTE**

morte sem assistência médica

| SEPULTAMENTO/CREMAÇÃO | DECLARANTE |
|---|---|
| Cemitério Consolação desta Cidade | Maria Selia Barrada Malinski |

**NOME E NÚMERO DE DOCUMENTO DO MÉDICO QUE ATESTOU O ÓBITO**

Doutor Rafael de Souza Moraes, CRM 117243
Atestado médico número 015414462-2

**OBSERVAÇÕES AVERBAÇÕES**

O falecido era casado com Maria Selia Barrada Malinski, neste Registro Civil (LOB: 119, fls. 25, nº 15096), aos 12 de abril de 1986, deixou as filhas: Vanessa com 22 anos e Patricia com 18 anos de idade, deixou bens e não deixou testamento.

O conteúdo da certidão é verdadeiro. Dou fé.
Sorocaba, 15 de setembro de 2010.

Neide de Oliveira Machado
Substituta

1ª VIA - ISENTA DE EMOLUMENTOS
Digitada por: NOM


Oficial de Registro Civil das Pessoas Naturais do
2º Subdistrito da Sede

Gerson Maia da Silva
OFICIAL

Município e Comarca de Sorocaba - Estado de São Paulo

Rua Comendador Oeterer, 1089 - Vila Carvalho - Cep 18060-070
Fone: (15) 3231-1230 ou 3232-6849 - Fone/Fax: (15) 3232-9050
e-mail: 2subsor@terra.com.br


REGISTRO CIVIL 2º SUBDISTRITO
Neide de Oliveira Machado
SUBSTITUTA
SOROCABA SP

139250 0570G-AA