# CÂMARA MUNICIPAL DE SARAPUÍ

**Estado de São Paulo**
**Plenário Alexandre Chauar**
Rua Antonio Benedito de Almeida, 22
Vila Ana Maria CEP. 18225000 Sarapuí
Tel.: 3276-1488 – site: www.camarasarapui.sp.gov.br


## PROJETO DE LEI ORDINÁRIA Nº 92/2022

***"Dispõe sobre denominação de próprio municipal e dá outras providências."***

**Adriano Cirilo,** vereador no uso de suas atribuições legais, e de acordo com o que dispõe o artigo 16, inciso XV da Lei Orgânica do Município de Sarapuí, propõe o seguinte projeto de lei:

**Art. 1º** Fica denominado **"Caiuby Soares",** no Bairro Várzea de Baixo, a rua sem saída que tem seu início na Estrada Municipal Antônio de Albuquerque (-23.656255, -47.881760) e segue por aproximadamente 64 m (-23.655866, -47.880595).

**Art. 2º** Das placas denominativas constarão às inscrições:

**"Rua Sem Saída Caiuby Soares"**

**Art. 3º** As despesas decorrentes da execução da presente Lei correrão por conta própria do orçamento vigente, suplementadas se necessário.

**Art. 4º** Esta Lei entrará em vigor na data de sua publicação.

**"Plenário Alexandre Chauar"**
**Em, 03 de Outubro de 2022.**

**Adriano Cirilo**
Vereador

# CÂMARA MUNICIPAL DE SARAPUÍ

**Estado de São Paulo**

**Plenário Alexandre Chauar**

Rua Antonio Benedito de Almeida, 22
Vila Ana Maria CEP. 18225000 Sarapuí
Tel.: 3276-1488 – site: www.camarasarapui.sp.gov.br


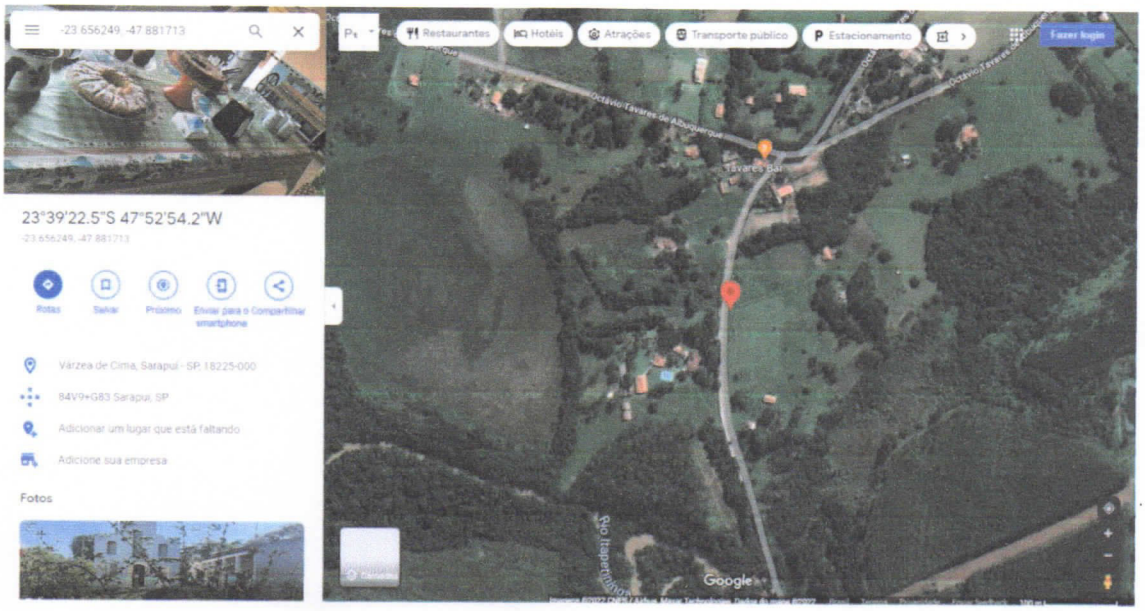

**CÂMARA MUNICIPAL DE SARAPUÍ**
**Estado de São Paulo**
**Plenário Alexandre Chauar**
Rua Antonio Benedito de Almeida, 22
Vila Ana Maria CEP. 18225000 Sarapuí
Tel.: 3276-1488 – site: www.camarasarapui.sp.gov.br

## *BIOGRAFIA*

Caiuby Soares, filho de Sebastião Soares Corrêa e Maria Aparecida, natural Campos Novos Paulista – São Paulo, nascido em 1947. Caiuby contraiu matrimônio com Eli Batista e desta relação advieram 6 filhos: Robin Wood, Rock Hudson, Renata, Roy Rogers, Robson e Ralf. Um homem do bem, que passou a vida se dedicando ao trabalho e pelo bem de sua família. Caiuby faleceu aos 72 anos de idade, no dia 06 de Julho de 2019.

Selo Digital n°: 1221502PV000000000309019F

Para conferir a procedência deste documento efetue a leitura do QR Code impresso ou acesse o endereço eletrônico https://selodigital.tjsp.jus.br

REPÚBLICA FEDERATIVA DO BRASIL
REGISTRO CIVIL DAS PESSOAS NATURAIS

# CERTIDÃO DE ÓBITO

## CAIUBY SOARES

CPF
030.668.258-33

MATRÍCULA
**122150 01 55 2019 4 00013 163 0001074-11**

SEXO: MASCULINO
COR: BRANCA
ESTADO CIVIL E IDADE: CASADO - 72 ANOS DE IDADE

NATURALIDADE: CAMPOS NOVOS PAULISTA-SP
DOCUMENTO DE IDENTIFICAÇÃO: NADA CONSTA
ELEITOR: SIM

FILIAÇÃO E RESIDÊNCIA:
Sebastião Soares Correa e Maria Aparecida

RESIDENTE ESTRADA MUNICIPAL, S/N°, BAIRRO DA VÁRZEA DE CIMA, SARAPUÍ, SP

DATA E HORA DE FALECIMENTO: SEIS DE JULHO DE DOIS MIL E DEZENOVE - ÀS 19:00 horas
DIA: 06
MÊS: 07
ANO: 2019

LOCAL DE FALECIMENTO: NO HOSPITAL REGIONAL DE ITAPETININGA

CAUSA DA MORTE: SINDROME FALÊNCIA MULTIPLA ORGÃOS, ACIDENTE VASCULAR TRONCO

SEPULTAMENTO/CREMAÇÃO (município e cemitério, se conhecido): SEPULTADO NO CEMITÉRIO MUNICIPAL DOS CABAÇAIS.
DECLARANTE: ROBSON JACOB SOARES

NOME E NÚMERO DE DOCUMENTO DO MÉDICO QUE ATESTOU O ÓBITO: Dr. MARCIA APARECIDA DO AMARAL PEREIRA CRM. 112191

AVERBAÇÕES/ANOTAÇÕES A ACRESCER:
O(A) declarante apresentou o(s) seguinte(s) documento(s) do falecido: RG n.° 15.972.078-3-SP, CPF n.° 03066825833, titulo de eleitor n.° 033585070159 zona: 052 seção: 0182, benefício n° 1557909757, carteira de trabalho n° 48295 série n° 204 Nascido em 17/01/1947. Não deixa testamento conhecido. Deixa bens à inventariar. Era eleitor. Era casado com Eli Batista Soares conforme Cert. de Casamento do Oficial de Campos Novos Paulistas termo: 1.593, fls. 16, L°B-14. Deixa os filhos: Robin Wood com 47 anos, Rock Hudson com 46 anos, Renata com 45 anos, Roy Rogers com 44 anos, Robson com 39 anos e Ralf com 26 anos de idade. Registro feito em dez de julho de dois mil e dezenove e lavrado no livro C.0013, fls.163-V, termo 1074. NADA MAIS.

ANOTAÇÕES DE CADASTRO:
SEM INFORMAÇÃO
* As anotações de cadastro acima não dispensam a parte interessada da apresentação do documento original, quando exigido pelo órgão solicitante ou quando necessário para identificação de seu portador.

OFICIAL DE REGISTRO CIVIL DAS PESSOAS NATURAIS E TABELIÃO DE NOTAS
Daniela Tiemi Kadota - Oficial
Al. Yoshinobu Maeda, nº 12 - Sarapuí - SP CEP: 18225-000
Tel/Fax: (15) 3276-1150
E-mail: cartoriosarapui@ig.com.br

O conteúdo da certidão é verdadeiro. Dou fé.
Sarapuí, 10 de julho de 2019

Tamires Daniela Corrêa
Escrevente Autorizada

ISENTO DE EMOLUMENTOS

OFICIAL DE REG CIVIL E TABELIÃO DE NOTAS DE SARAPUÍ
TAMIRES DANIELA CORRÊA
ESCREVENTE AUTORIZADA

12215-0-AA 000004884

12215-0-004001-005000-0618